G R S App F IX 4]

1947 - 64

File No 15-47

Previous References

(Nil)

Serial Nos 47 49

Later References

GENERAL AND REVENUE SECRETARIAT

Serial Nos

Three.

Part B for

SUBJECT

Acquisition of land in Chamarajanagar for the formation of New Taluk Cutcherry

K 14-444 - 4 B 10 3 48.

The Deputy
Comptroller & Asst.
Commr for Land
Compts Records
Sanctions &c.

ML 15-4/-4

No L A 71/47
Encl one file

OFFICE OF THE DEPUTY COMMISSIONER
MYSORE DISTRICT

Dated Mysore 20th November

4886/ML 18 FEB 1948 5 DEC 1947 G BRANCH

From

DEPUTY COMMISSIONER
Mysore District MYSORE

To

SECRETARY TO THE GOVERNMENT
of His Highness the Maharaja of Mysore
Revenue Department, BANGALORE

SIR

Subject – Acquisition of 8-5 guntas of land out of S Nos, 364/1, 364/2, 364/3 and 370 of Chamarajanagar for ~~far~~ the formation of A K Colony

1 I have the honour to forward herewith for favour of sanction and publication in the *Mysore Gazette* Declaration statements in duplicate both in English and Kannada in respect of the acquisition of properties noted therein of Chamarajanagar Village Chamarajanagar Taluk

2 The estimated cost of acquisition of these lands i e Rs 5922-2-6 be met out of the ~~allotment made for the compensation in the estimate for the High School~~ the amount of Rs 5922-2-6 credited to R D on different dates challans enclosed

3 The hearing of objections under Section 5 A of the Land Acquisition Act as amended by Act I of 1927 is unnecessary as the lands have already been demarcated and measured and the need is obvious and urgent and therefore may kindly be ordered to be done away with

4 As the work is of an urgent nature and as delay is likely to occur if possession is to be taken only after the passing of award I request that sanction may also be obtained to take possession of the said properties under Section 17 of the Land Acquisition Act

5 The Sub Division Officer & L.A.O.N'gud may be appointed to perform the functions of a Deputy Commissioner under the Land Acquisition Act and authorised to take order for the acquisition of the land in question

6 Twenty five copies of Kannada Declaration statements may it is requested be kindly arranged to be supplied to the Sub Division Officer & Land Acquisition Officer, Nanjangud from the Government Press

I have the honour to be
Sir
Your most obedient servant

For Deputy Commissioner
Mysore District

WD 7512—GBPM—500—9 8 41

L1886/nd

Diary No L B. 21/85

Letter No. CA 71/47 dated 20-11-47 from the Deputy Commissioner, Kopre District, requesting sanction to the acquisition of the marginally noted pro erties for the formation of ~~the~~ an extension to the ~~village~~ MKS Chamarajanagar Town

~~Taluk~~	Village	Pro erties	
		S No	Extent
Chamarajanagar		363-1	1 29
		364 2	1 15
		364-3	1-21
		370	3-20
			8- 5

Submitted

Sanction is sought under Section 17 of the Land Acquisition Act

Land proposed to be acquired is reported to be suitable for the village extension The Taluk Council have agreed

The cost of acquisition has been deposited jointly out of the Village ~~Panchayat~~ Taluk Funds and partly out of grants allotted under the scheme for the amelioration of the condition of the de ressed classes.

The Health Officer has not inspected the land the sites are adjacent to the Chawadi existing All steps whether need be sanctioned is for orders

19/12/48

Maybe approved

nl 15-47 4886/L

Sent with 5 drafts for appl.

48)

To The Dy Commr, Mysore Dt
The Commr for L R & Settlement
The comptroller
The comptr, clg

Rc L 14441-4 dt 10-3-48

Sanctions the acqn

nl 49+50) To The Comptr, Mysore Gazette

Rc L 14445 & 14446 dt 10 3 48

Notifies the acqn

B 16/8/48

DRAFT

SUBJECT

Diary No of letter replied to 488a

Section

File No 15-47

Serial No 48

Date of issue 10/3/48

Signed by

Proceedings of the Government of His Highness the Maharaja of Mysore

Read –

Letter No LA 71/47-48, dated 20-11-47, from the Deputy Commissioner Mysore District recommending sanction to the acquisition of 8 Acres 5 guntas land comprised in S Nos 364/1, 364/2, 364/3 & 370 in the village of Kaste Hobli of Chamarajanagar Taluk required for the formation of an extension to the Adi Karnatakas of the place

Order No L/14444-4 Dated Bangalore 10/3/48

The acquisition of the properties recommended above is sanctioned the Assistant Commissioner in charge of the Nanjangud Sub Division being appointed to perform the functions of a Deputy Commissioner under the Land Acquisition Act and authorised to take order for the acquisition of the said properties

3 The declaration statements in English and Kannada will be forwarded to the Compiler Mysore Gazette for publication

4 The cost of acquisition estimated at Rs 5922-2-6 will be met partly from the funds of the Chamarajanagar Town Municipality and partly from the grants allotted under the scheme for the amelioration of the condition of the depressed classes

2 In view of the urgency of the matter sanction is also accorded under section 17 of the L A Act to proceed with the acqn work urgently

To
The Deputy Commissioner Mysore District with records

The Commissioner for Land Records Survey and Settlement in Mysore

The Comptroller to Government

The Compiler Mysore Gazette for publication in Part III-I of the Gazette and supply of 25 copies of the Kannada Notifications to Sub-Division Officer of Nanjangud

L 14445/Dtd 15-4-47-49

10/3/48

TOWN MUNICIPALITY

NOTI

Whereas it appears to the Government of His Highness the Maharaja of Mysore that the u
Chamarajanagar Taluk — — Mysore — — — District are needed for a public
— — — — — — — — — — notice to that effect is hereby given to all wh
1894 as amended by the Land Acquisition Amendment Act No 1 of 1917 and the Government he
— — to exercise the powers conferred by Section 4 (2) of the Act Under Sub sect
Government direct that in view of the urgency of the case the provisions of Section 5 A of th

District	Taluk	Hobli	Khatedar or owner	Anubhavadar (if any) or other persons interested in the property	Survey No or Municipal Number	Whether wet dry garden vacant site house (tiled terraced or mud roofed etc)	Total extent Ac or Guntas Sq Yds Ft	Ac Sq
1	2	3	4	5	6	7	8	
Mysore	Chamarajanagar	Kasaba	Bishop Right Reverend R Ziza	Father Juman dally of Nagavally	364/1	Dry	1-29	
					364/2	Dry	1-15	
					364/3	Dry	1-21	
			Kattis bin Kyata	Kattis and Bride	370	Dry	3-20	

Bgorder

for suptdent

Rendered

HAMARAJANAGAR

ION

entioned lands situated in -- Chamarajanagar -- village
pose to wit -- Chamarajanagar town extension - AK colony extension
may concern in accordance with the provisions of Section 4 (1) of the Land Acquisition Act of
authorise the Deputy Commissioner Mysore and his subordinates and also
) of Section 17 of the Land Acqui ition Act of 1894 as amended by Act No 1 of 1927 the
shall not apply to the acquisition of the lands noted below

S Bh t Bh v n P Ch m j n g 47

ntas Ft	Extent now required: Extent A G or Sq Yds Ft	Extent now required: Assessment Rs a p	Boundaries: East	Boundaries: West	Boundaries: North	Boundaries: South	Approxin te value of land l oposed to be acq red	Remarks
	10	11	12	13	14	15	16	17
	1-29	2 4-0	Vons	Chamaraja nagar Town	Chamaraja nagar town esten- sion	A K colony		
	1-15	2-0-0						
	1-21	2-0-0						
	3-20	5 0-0	S No 371 Ranga Setty land	Chamaraja nagar town	A K colony of Chama rajanagar	Kodiyala- pura Road		

Chamarajanagar

ಚಾಮರಾಜನಗರದ ಟ

ಇನ್ಸ್ಪೆಕ್ಷನ್

ಹೈ ಸುಂಕ

ಡಿಸ್ಟ್ರಿಕ್ಟ್ ಚಿಕ್ಕಮಗಳೂರು ತಾಲ್ಲೂಕು ಚಿಕ್ಕಮಗಳೂರು

ಮೈಸೂರು ಶ್ರೀಮನ್ಮಹಾರಾಜರವರ ಸರ್ಕಾರದವರಿಗೆ ತೋರಿಬಂದಿದೆ ಆದುದರಿಂದ ಈ ಸಂಗತಿಯನ್ನು ಆಪತ್ತಿ ಸಂಬಂಧಪಟ್ಟ ಸಮಸ್ತ ಒಳಗಳಿಗೂ 1927 ನಿಯಮಗಳನ್ನನುಸರಿಸಿ ಈ ಮೂಲಕ ತಿಳಿಯಪಡಿಸುವುದಿದೆ ಸದರಿ ಆಕ್ಟಿನ 4ನೆಯ ಪ್ರಕರಣದ (2)ನೆ ಒಳಪ್ರಕರಣದಿಂದ ಕೊಡಲ್ಪಟ್ಟಿರುವ ಅಧಿಕಾರ ಗಳ ಬಗ್ಗೆ ಸರ್ಕಾರದವರು ಈ ಮೂಲಕ ಅವರುಗಳಿಗೆ ಅಧಿಕಾರವನ್ನು ಕೊಟ್ಟಿದ್ದಾರೆ ಇದು ಜರೂರಾಗಿ ಕ್ರಮನಡೆಸಬೇಕಾದ ಸಂಪರ್ಕವಾಗಿದೆ ಆದರ ವೆಂದು 1927ನೆಯ ಇಸವಿಯ 1ನೆಯ ನಂಬರಿನ ಆಕ್ಟಿನಿಂದ ತಿದ್ದುಪಾಟುವ 1894ನೆಯ ಇಸವಿಯ ಮ್ಯಾಂಡ ತಿಕ್ಟಿಜಿಷ್ಟ ಆಕ್ಟಿನ 17ನೆಯ ಪ್ರಕರಣ:

ಡಿಸ್ಟ್ರಿಕ್ಟ್	ತಾಲ್ಲೂಕು	ಹೋಬಳಿ	ಖಾತೇದಾರ ಅಥವಾ ಮಾಲೀಕ	ಅನುಭವದಾರ ಯಜಮಾನರು ಇದ್ದರೆ ಅಥವಾ ಹಕ್ಕುಳ್ಳ ಇತರ ಮನುಷ್ಯನ ಹೆಸರು	ಸರ್ವೆ ನಂಬರು ಅಥವಾ ಹಳೆ ನಂಬರು	ತೆರಿಗೆ ಮುಂಗಟ್ಟಾಲಿ ಬಾಗಾಯತ್ತಿನದೆ (ಜಿಂ ಮಾಡಿದ ಅಥವಾ ಹೊಸದಾಗಿ ಹಾಕಿದ ಮಾಳಿಗೆಯ) ಮನೆಯೇ	ಜುಮ್ಲಾ ವಿಸ್ತೀರ್ಣ	ಖರಾಬು	
							ಎಕರೆ ಗುಂಟೆ ಅಥವಾ ಚದುರಗಜ ಅಡಿ	ಎಕರೆ ಗುಂಟೆ ಅಥವಾ ಚದುರಗಜ ಅಡಿ	ಎಕ ಚದು
1	2	3	4	5	6	7	8	9	
ಹೈ ಸುಂಕ	ಚಿಕ್ಕಮಗಳೂರು	ಕಡೂರು	ಅಬ್ದುಲ್ ಖಾದರ್ ಸಾಹೇಬ್ ತಂದೆ ಅಬ್ದುಲ್ ಖಾದರ್ ಸಾಹೇಬ್	ನಾಗವಳ್ಳಿಯಲ್ಲಿ ಬ್ರಾಡಿಪೇಟೆಯಲ್ಲಿ	364/1	ಹೊಸ	1-29		1-
					364/2	ಹೊಸ	1-15		1-
					364/3	ಹೊಸ	1-21		1-
			ಕೊಥಿರ್ಷ್ಟರ್ ಕಂಪನಿ	ಕೊಥಿ ಮಕ್ಕಜಿ	370	ಹೊಸ	3 20		3

Byorder

for Secretary

Ag Rev Dept

ಮುನಿಸಿಪಾಲಿಟಿ

ಕ್ತ ಜಮೀನುಗಳು ಸಾರ್ವಜನಿಕ ಪ್ರಯೋ ಜನವುಳ್ಳ ಕಾರ್ಯ ಕ್ಕಾಗಿ ಅಂದರೆ ಮ್ಯುನಿಸಿಪಾಲಿಟಿಗಳಿಗಾಗಿರುತ್ತೆಂದು
ನು 1ನೆ ನಂಬರು ಆರ್ಟಿನಿಂದ ತಿದ್ದುಪ ಡಾದ 1894ನೆ ಇಸ್ವಿಯ ಲ್ಯಾಂಡ್ ಅಕ್ವಿಜಿಷನ್ (ಭೂ ಸಂಪಾದನೆಯು) ಆಕ್ಟಿನ 4 (1) ನ ಪ್ರಕಾರ ಪ
ಟಿ ಕಮಿಷನರುಗಳು ಅವರ ಕೈಕೆಳಗಿನ ಆಫೀಸರುಗಳೂ ಮತ್ತು ಗಳು ಸಹ ಜಂ ಯನ
ಸದರಿ ಆಕ್ಟಿನ 5 A ಪ್ರಕರಣದ ನಿಯಮಗಳು ಈ ಕೆಳಗೆ ನಮೂದಿಸಲ್ಪಟ್ಟಿರುವ ಜಮೀನುಗಳನ್ನು ಆಕ್ವೈರು ಮಾಡುವ ವಿಚಾರಕ್ಕೆ ಅನ್ವಯಿಸತಕ್ಕು ದಿಲ್ಲ
ನೆಯ ಒಳಪ್ರಕರಣದ ಮೇರೆಗೆ ಸರ್ಕಾರದವರು ಹುಕುಂ ಮಾಡಿದ್ದಾರೆ

SiBh t Bhvn Pe Ch m ng 47

ಬೇಕಾಗಿರುವ ವಿಸ್ತೀರ್ಣ				ಚತುರ್ಗಡಿ					
ೀರ್ಣ	ಆಕಾರ			ಪೂರ್ವ	ಪಶ್ಚಿಮ	ಉತ್ತರ	ದಕ್ಷಿಣ		
ಗುಂಟೆ ವಾ ಗೆಜ ಅಡಿ	ರೂ	ಆ	ಪೈ						
0	11			12	13	14	15	16	17
19	2-	4-	0	ಡೂನಿ	ಚಾಮರಾಜನಗರದ ಟವರ್	ಚಾಮರಾಜನಗರದ ದಾವಣಿಯ ಮಸ್ಟ್ರಿ	ಎಡೆಕಾಮೋಡಿ		
5	2	0-	0						
21	2-	0-	0						
20	5-	0-	0	ಸರ್ವೇ ನಂಬರು 371 ರಂಗಶೆಟ್ಟಿಯವರ	ಚಾಮರಾಜನಗರದ ಟವರ್	ಚಾಮರಾಜನಗರದ ಎಡೆಕಾಮೋಡಿ ನಿ	ರಸಿನಂಬರ ಪುರದ ರಸ್ತೆ		

Chamarajanagar

Narasimmaiah
11/3/27
500

Re

NOT

Under Section 6 of the Land Acquisition Act of 1894 as amended by the Land Acquisition Amendt land measuring ಸು ಎ ಸ್ಥಳ be the same a little more or less is need d for a public purpose to wit Sections 4 and 7 of the same Act the Assistant Commissioner in charge of [illegible] Sub D to take orders for the acquisition of the said land Uuder sub section (1) of section 17 of the Act th from the date of publication of the notice mentioned in Section 9 (1) of the Act A plan of the land is ke at any time during office hours

1 District	2 Taluk	3 Hobli	4 Village	5 Names of Khatedars or owners	6 Survey Number or Muni No	7 Whether dry wet garden vacant site house (tiled terraced or mud roofed)	8 Total extent A or yds	8 Total extent G or ft	9 Kharab A	9 Kharab G	10 Remaining extent A or yds	10 Remaining extent G or ft	11 Assessment Rs
				Bi hop Rigul Reward R Fiya	364/1	dry	1	29			1	29	
				-do-	364/2	dry	1	12			1	12	
				-do-	364/3	dry	1	21			1	21	
				Kyatu bin kyatha	390	dry	3	20			3	20	

By order
[illegible]
for sent to Govt
[illegible]

To

The Compiler *Mysore Gazette* for publication in three successive issues of the Gazette

ICATION

Act No I of 1927 that the Government of His Highness the Maharaja of Mysore declare that the [illegible] and under
sion is appointed to perform the functions of a Deputy Commissioner under the Act and directed
Government further direct that the possession of the said land may be taken on the expiry of 15 days
in the office of the [illegible] and may be inspected

Extent now required				Boundaries				Remarks
Extent		Assessment		East	West	North	South	
12		13		14	15	16	17	18
A or yds	G or ft	Rs	a p					
1 29	2 4 0			Vide	Chamarajanagar Town	Chamarajanagar Town	A K Colony	
1 15	2 0 0							
1 21	2 0 0							
3 20	5 0 0			S No 371	Do	A K Colony	Kaimanjanna Do	
8 5	11 4 0							

Secretary to the Government of
H H the Maharaja of Mysore
General and Rev Secretariat

B—4 000—31 3 42

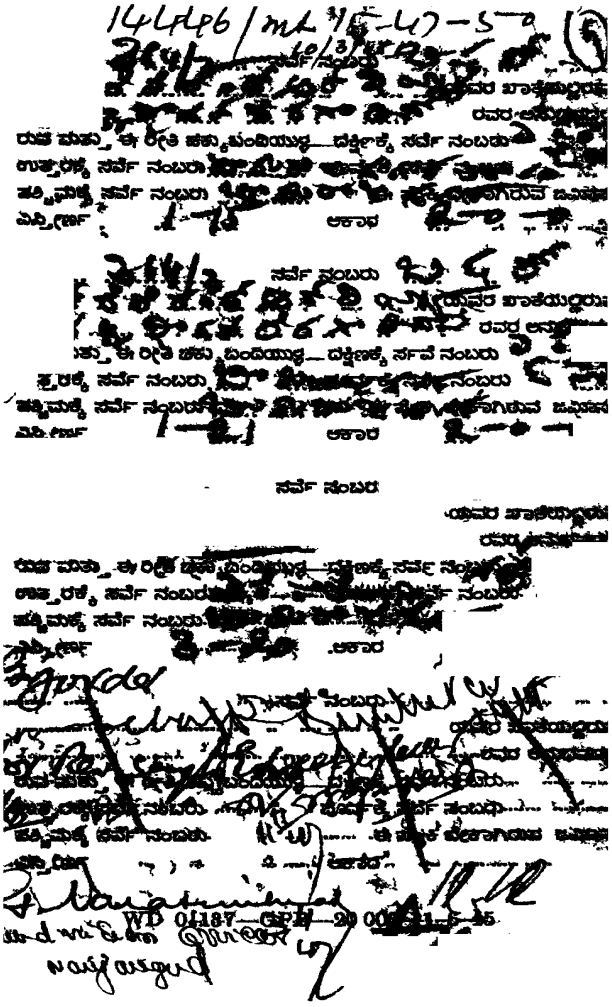

L A 20] ಇಸ್ತಿಹಾರ್ನಾಮೆ

ಸರ್ಕಾರಿ ಹುಕುಂ ನಂಬರು

1927ನೆಯ ಇನವಿಯ Iನೆಯ ನಂಬರಿನ ಅಕ್ಕಿನಿಂದ ತಿದು ಪಾಟಾದ 1894ನೆಯ ಇನವಿಯ ಲ್ಯಾಂಡ ಅಕ್ವಿಜಿಶ್ನ್ (ಭೂಸ್ವಾಧೀನಪ್ಪು) ಅಕ್ಟ ನ 6ನೆಯ ಪ್ರಕರಣದ ಮೇರೆಗೆ ಸ್ವಲ್ಪ ಕೆಚ್ಚು ಕಡಮೆ ಎನ್ನಿರ್ಣಯವುಳ್ಳ ಜಮೀನು ಸಾರ್ವಜನಿಕ ಪ್ರಯೋಜನವುಳ್ಳ ಕಾರ್ಯಕ್ಕಾಗಿ ಎ ದರೆ ಬಗೆ ಬೇಕಾಗಿದೆಯೆಂದು ಮೈಸೂರು ಶ್ರೀಮನ್ಮಹಾರಾಜರವರ ಸರ್ಕಾರದವರು ಈ ಮೂಲಕ ಪ್ರಸಿದ್ಧಪಡಿಸಿದ್ದಾರೆ ಮತ್ತು ಸದರಿ ಅಕ್ಟನ 4 ಮತ್ತು 7ನೆಯ ಪ್ರಕರಣಗಳ ವೇರೆಗೆ

ರೆವಿನ್ಯೂ ಸಬ್ ಡಿವಿಜಿನ್ ಚಾರ್ಜಿನಲ್ಲಿರುವ ಅಸಿಸ್ಟೆಂಟ್ ಕಮಿಷನರವರು ಸದರಿ ಅಕ್ಟಿಗನು ಸಾರವಾಗಿ ಒಬ್ಬರು ಡೆಪ್ಯುಟಿ ಕಮಿಷನರವರಿಗಿರುವ ಕರ್ತವ್ಯಗಳನ್ನು ನಡೆಸುವುದಕ್ಕೆ ನೇಮಕಮಾಡಲ್ಪಟ್ಟಿದ್ದಾರೆ ಅವರು ಆ ಜಮೀನನು ಅಕ್ವೈರು ಮಾಡಿಕೊಳ್ಳುವುದಕ್ಕಾಗಿ ಕ್ರಮಪಡಿಸಿರುವುದಕ್ಕೆ ಮತ್ತು ಈ ಮೂಲಕ ಹುಕುಂ ಮಾಡಲಾಗಿದೆ ಲ್ಯಾಂಡ್ ಅಕ್ವಿಜಿಶ್ನ್ (ಭೂಸ್ವಾಧೀನಪ್ಪು) ಅಕ್ಟ ನ 9ನೆಯ ಪ್ರಕರಣದ (1)ನೆಯ ಒಳಪ್ರಕರಣದಲ್ಲಿ ನಮೂದಾಗಿರುವ ಮೇರೆ ತಿಳಿವಳಿಕೆಯು ಪ್ರಕಟನಲ್ಲಟ್ಟ (ನೋಟೀಸು ಪ್ರಕಟನಲಟ್ಟ) ತಾರೀಖಿನ ರಾಗಾಯಿತು ಹದಿನೈದು ದಿನಗಳು ಕಳೆದ ಕೂಡಲೆ ಆ ಜಮೀನು ಸ್ವಾಧೀನಕ್ಕೆ ತೆಗೆದು ಕೊಳ್ಳಲ್ಪಡಬಹುದೆ ಬುದಾಗಿ ಸದರೀ ಅಕ್ಟ ನ 17ನೆಯ ಪ್ರಕರಣದ (1)ನೆಯ ಒಳಪ್ರಕರಣದ ಮೇರೆಗೆ ಸರ್ಕಾರದವರು ಹುಕುಂ ಮಾಡಿದ್ದಾರೆ. ಸದರೀ ಜಮೀನಿನ ನಕ್ಷೆಯೊ ದ ಕಚೇರಿಯಲ್ಲಿ ಇಡಲ್ಪಟ್ಟಿದೆ ಕಚೇರಿಯು ನಡೆಯುವ ಕಾಲದಲ್ಲಿ ಯಾವಾಗ ಬೇಕಾದರೂ ಅದು ಪರಿಶೀಲನಲ್ಪಡಬಹುದು.

ಹೋಬಳಿ ತಾಲ್ಲೂಕು ಗ್ರಾಮ ಸರ್ವೆನಂಬರು ಯವರ ಖಾತೆಯಲ್ಲಿರುವ ರವರ ಅನುಭವದಲ್ಲಿರುವ ಮತ್ತು ಈ ರೀತಿಯಾಗಿ ಬಂಧಿಯಿಲ್ಲ ದಕ್ಷಿಣಕ್ಕೆ ಸರ್ವೆ ನಂಬರು ಉತ್ತರಕ್ಕೆ ಸರ್ವೆ ನಂಬರು ಪೂರ್ವಕ್ಕೆ ಸರ್ವೆ ನಂಬರು ಪಶ್ಚಿಮಕ್ಕೆ ಸರ್ವೆ ನಂಬರು ಈ ಪೈಕಿ ಬೇಕಾಗಿರುವ ಜಮೀನು ಎಸಿ ರ್ಣ 1—29